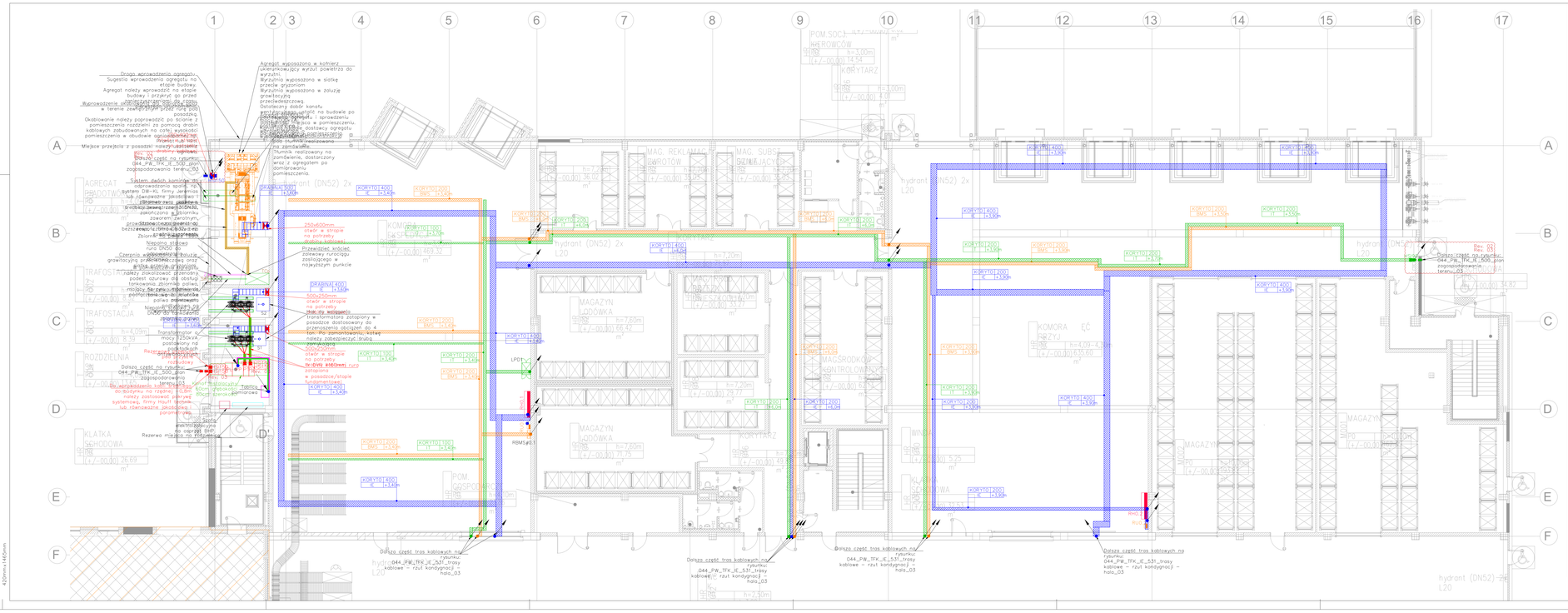
1
2
3
4
5
6
7
8
9
10
11
12
13
14
15
16
17
A
B
C
D
E
F
Agregat wyposażono w kołnierz uskarniający wyrzut powietrza do wyrzutni.
Wyrzutnia wyposażona w siatkę przeciw gryzoniom.
Wyrzutnia wyposażona w żaluzję grawitacyjną przeciwdeszczową.
Ostateczny dobór kanału wyrzutni powinien nastąpić na budowie po montażu agregatu i sprawdzeniu możliwości montażowych w pomieszczeniu.
Dostawa agregatu, montaż i podłączenie do instalacji realizowane na zamówienie.
Tłumnik realizowany na zamówienie, dostarczony wraz z agregatem po montażu w pomieszczeniu.
Droga wprowadzenia agregatu.
Sugestia wprowadzenia agregatu na etapie budowy.
Agregat należy wprowadzić na etapie budowy i przynieść go przed montażem.
Wyprowadzenie rurociągu z kanału w ścianie zewnętrznej oraz rura osłonowa.
Okablowanie należy poprowadzić po ścianie z pomieszczenia rozdzielni za pomocą drabin kablowych zabudowanych na całej wysokości pomieszczenia w obudowie ogniowodornej.
Miejsce przejścia z posadzki należy uszczelnić.
Rezerwa miejsca na podłączenie
Dotyczy części na rysunku: 044_PW_TFK_IE_500_plan zagospodarowania terenu_03
Sklep dach kanałowy ogniowodorny typu DGK-K1, firmy Jeremias lub równoważne jakościowo i parametrowo.
Obrotowy zawór zasuwowy z obrotowym zamykaniem, przeznaczony do beszczelnościowego montażu w kanałach.
Napięcie sterowania 24V DC.
Sterowanie zasuwą z poziomu BMS.
Napięcie sterowania 230V AC.
Czujnik położenia zasuwy.
Czujnik położenia zasuwy.
Czujnik położenia zasuwy